

Poslední aktualizace 16. 1. 2023

INFOKANÁL NEJ – TV – ZDICE

Město Zdice

Nej.cz s.r.o.



Provozní doba Městského úřadu Zdice

Pondělí	7:30 – 11:00	12:00 – 17:00
Úterý	7:30 – 11:00	12:00 – 15:00
Středa	7:30 – 11:00	12:00 – 17:00
Čtvrtek	7:30 – 11:00	12:00 – 15:00

Adresa:

Husova 2
267 51 Zdice

Telefon/Fax:

311 685 105 / 311 513 230

E-mail:

info@mesto-zdice.cz

Internetové stránky:

www.mesto-zdice.cz

Zdické noviny:

zd.noviny@mesto-zdice.cz

Městský podnik Zdice:

737 473 885

Městská policie:

605 340 156, 734 257 037

Změna výše poplatku za svoz komunálního odpadu

Od roku 2023 se mění výše místního poplatku za svoz komunálního odpadu

Komunální odpad

900,- Kč / osoba

Místní poplatek ze psů zůstává ve stejné výši

Zdice

- Rodinný dům 100,- Kč / 1 pes, 250,- Kč / 2 psi
- Rodinný dům - osoba starší 65 let 100,- Kč / 1 pes, 250,- Kč / 2 psi
- Bytový dům 500,- Kč / 1 pes, 1 250,- Kč / 2 psi
- Bytový dům - osoba starší 65 let 200,- Kč / 1 pes, 500,- Kč / 2 psi

Černín a Knížkovice

- Rodinný dům 50,- Kč / 1 pes, 125,- Kč / 2 psi
- Rodinný dům - osoba starší 65 let 50,- Kč / 1 pes, 125,- Kč / 2 psi

Změna výše poplatku za svoz komunálního odpadu

Ohlašovací povinnost u poplatku ze psů:

Poplatník je povinen ohlásit správci poplatku vznik své poplatkové povinnosti do 15 dnů ode dne, kdy se pes stal starším tří měsíců, nebo ode dne, kdy nabyl psa staršího tří měsíců. Ve lhůtě 15 dnů je povinen ohlásit také zánik své poplatkové povinnosti (např. úhyn psa, jeho ztrátu, darování nebo prodej).

Poplatky lze zaplatit:

- a) v pokladně MěÚ Zdice v úředních hodinách
- b) upřednostňujeme platbu převodem na bankovní účet města č. 362 654 319/0800
VS pro poplatek za komunální odpad je rodné číslo každé osoby, specifický symbol: 1340

VS pro poplatek ze psů je 1341 + číslo popisné.

Je možno hradit více osob jednou platbou.

Splatnost poplatků je od 1. 1. 2023 do 31. 5. 2023.

Kontakt na pokladnu MěÚ: 311 512 099, pokladna@mesto-zdice.cz

Okrsková volební komise

Vážení občané,

město Zdice hledá zájemce o vykonávání funkce člena okrskové volební komise města Zdice pro volbu prezidenta České republiky. Členové volební komise budou zasedat ve dnech 13. a 14. ledna 2023, v případě II. kola i ve dnech 27. a 28. ledna 2023.

Za výkon funkce v okrskové volební komisi náleží zvláštní odměna podle prováděcí vyhlášky.

Členství v komisi je vhodné též pro studenty od 18 let.

Bližší informace: Blanka Mandová, telefon 311 612 184,
e-mail: matrika@mesto-zdice.cz

DATOVÁ SCHRÁNKA

Vážený spoluobčané, od 1. 1. 2023 na základě změny zákona automaticky získají datovou schránku všichni živnostníci a nepodnikající právnické osoby.

Prosíme, pokud patříte do jedné ze jmenované skupiny a dosud datovou schránku nemáte, věnujte této zprávě pozornost. Přístupové údaje obdržíte doporučeným dopisem během měsíce ledna, února nebo března 2023. Datovou schránku si také můžete založit sami již nyní.

Více informací naleznete na webových stránkách www.chcidatovku.cz.



ZALOŽTE SI IDENTITU OBČANA

Pomocí **Identity občana** se prokážete při online komunikaci s veřejnou správou.

S **Identitou občana** se rychle, zdarma a bezpečně můžete přihlásit do různých portálů veřejné správy.

Jaké portály to můžou být?



Portál občana



Datové schránky



Online aplikace
Katastru
nemovitostí



Očkovací portál



eRecept



Portál vaší obce
nebo vašeho
kraje

Poiďte si **Identitu občana**. Je to snadné, rychle a pohodlné.

Úřadujte na gov.cz

DŮLEŽITÁ SDĚLENÍ MĚSTA



Jak přihlášení pomocí **Identity občana** funguje?

Existuje několik přihlašovacích prostředků, pomocí kterých se můžete přihlásit na vámi vybraný portál.

Pomocí Mobilního klíče eGovernmentu

Mobilní aplikace je dostupná ke stažení v Google play či Apple store.

Pomocí NIA ID

Jedná se o prokázání totožnosti pomocí jména, hesla a SMS s jednorázovým kódem.

Podrobnější informace o dalších přihlašovacích prostředcích a informace o zřízení Mobilního klíče eGovernmentu nebo NIA ID naleznete na webu chciidentitu.cz.



ZALOŽTE SI DATOVOU SCHRÁNKU



K čemu **datová schránka** slouží?

- zjednoduší vám komunikaci nejen s úřady, ale nově již například i s bankami či pojišťovnami
- umožní vám komunikovat s ověřenou identitou elektronicky odkudkoliv
- založení i komunikace s úřady přes datovku je zcela zdarma
- úřady jsou vám můžou rychle a bezpečně zaslat důležité dokumenty - a nebojte se, žádnou zprávu nezmeškáte díky notifikacím přes e-mail či sms
- s pomocí datovky si vyřídíte třeba nový řidičský průkaz!

Jak si zřídíte **datovou schránku**?

Existují dva způsoby:

ONLINE

Navštivte webovou stránku **chcidatovku.cz**, kde naleznete více informací k jejímuřízení.



OSOBNĚ NA POBOČCE Czech POINT

Navštivte tzv. kontaktní místo veřejné správy - **Czech POINT**, kde požádáte ořízení datové schránky pro fyzickou osobu. Nezapomeňte na doklad totožnosti.



Nečekejte. Používejte datovku



Katka už nechtěla ztrácet čas ve frontách. Založila si datovku a teď je pro ni úřadování snadné. Veškeré formality vyřídí rychle a pohodlně z mobilu nebo na počítači.

 DATOVÉ
SCHRÁNKY

Jděte na chcidatovku.cz

DŮLEŽITÁ SDĚLENÍ MĚSTA

Od 1. ledna 2023 získají datovku automaticky všichni živnostníci a nepodnikající právnické osoby. Tak dlouho ale čekat nemusíte. Používejte datovku už teď a dělejte, co vás baví.

Úřadování snadno a rychle s datovkou

Odteď můžete komunikovat s úřady online – **kdykoliv, odkudkoliv a zdarma**. I posílání zpráv ostatním uživatelům (třeba dodavatelům nebo jiným firmám) je mnohem levnější a jednodušší než dopisy.

S datovou schránkou vyřešíte online třeba:

- papírování přes e-Portál ČSSZ,
- výpis ze živnostenského rejstříku,
- daňové přiznání (MOJE daně).



Používat datovku je jednoduché.
zjistěte víc na:

chcidatovku.cz



Zapněte si upozornění
a budete stále v obraze.

 DATOVÉ
SCHRÁNKY

 MINISTERSTVO VNITRA
ČESKÉ REPUBLIKY

Hledáte-li další informace týkající se dění ve Zdicích, sledujte také oficiální stránky města **www.mesto-zdice.cz**, **Úřední desku** na náměstí a **Zdické noviny**.

Oficiální stránky města
ZDICE

Město Úřad Kultura Sport Aktuality Kontakty Úřední deska

Home > Hledaný výraz

PRÉŽÍST NAHLAS

Vítejte na oficiálních www stránkách města Zdice

Adresa
Městský úřad Zdice
Husova 2
267 51 Zdice

Kontakty
Tel: 311 685 105
fax: 311 513 230
info@mesto-zdice.cz

Úřední hodiny
Pondělí 7.30 - 11.00 11.30 - 17.00
Středa 7.30 - 11.00 11.30 - 17.00

Ostatní dny nejsou úřední, návštěvu lze uskutečnit po předchozí domluvě.

Aktuality

20.12.2017 - 05.01.2018
177/17 - Rozhodnutí
Detail • Úřední deska

20.12.2017 - 13.01.2018
178/17 - Oznámení o době a místě konání volby prezidenta
Detail • Úřední deska

19.12.2017
Modernizace a rozšíření varovného, předpovědního a výstražného systému na lokální úrovni pro město Zdice.
Město Zdice modernizovalo a rozšířilo varovný, předpovědní a výstražný systém (aktuální stavy hladin na fekách a srážkové úhrny).
Detail • Aktuality

19.12.2017
OZV č. 1/2017 o zákazu požívání alkoholických nápojů na veřejném prostranství
Detail • Úřední deska

19.12.2017 - 04.01.2018
176/17 - OZV č. 1/2017, o zákazu požívání alkoholických nápojů na veřejném prostranství

INFORMACE E-MAILEM
Váš e-mail
Opět ověřovací kód: 678599

ODESLAT

DŮLEŽITÁ UPOZORNĚNÍ
Vážení občané,
v následujících týdnech bude probíhat zkušební provoz městského rozhlasu. Prosíme vás, abyste případné připomínky k hlasitosti a zřetelnosti vysílání hlásili na sekretariátu starosty města nebo na telefonním čísle 737 261 531.
Děkujeme za pochopení.
Bc. Antonín Sklenář
starosta města

VOLBY
Volba prezidenta České republiky 12. a 13. ledna 2018 - informace o počtu a sídle volebních okrsků ve Zdicích a částech obce Čermín a Knížkovice

SVÁTEK
Svátek má Karlna

NOVINKY NA WEBU

CALENDÁŘ
Led 2016

Volba prezidenta republiky

Volby proběhnou ve dnech **13. a 14. ledna 2023**, případné druhé kolo ve dnech 27. a 28. ledna 2023.

Zkontrolujte platnost svého občanského průkazu. Výroba občanského průkazu trvá 30 dnů (zpravidla bez správního poplatku), 5 pracovních dnů (správní poplatek 500 Kč) nebo 24 hodin (správní poplatek 1.000 Kč, převzít lze pouze na pracovišti Ministerstva vnitra ČR v Praze).

Bez **platného občanského průkazu** či **platného cestovního pasu** bohužel nemůžete volit.

Pokud máte zájem zúčastnit se voleb a nebudete se v daném čase nacházet v místě trvalého pobytu, můžete volit na základě voličského průkazu v kterékoli jiné volební místnosti. **Voličský průkaz** Vám vystaví Váš obecní/městský úřad dle místa trvalého pobytu, na základě písemné žádosti doručené danému úřadu **do dne 6. 1. 2023 poštou**, s úředně ověřeným podpisem nebo **prostřednictvím datových schránek**, případně **osobně nejdéle do dne 11. 1. 2023** v úředních hodinách. Doporučujeme včasné vyřízení tohoto voličského průkazu. Podrobně na www.mvcr.cz/volby

Volba prezidenta republiky

Hlasovací lístky Vám budou doručeny do poštovních schránek. Někdy je velmi komplikované doručovat do nemovitosti, která není označena číslem popisným, nemá poštovní schránku či poštovní schránka není označena. Provedte kontrolu označení Vaší nemovitosti i Vaší poštovní schránky, abychom předešli zbytečným nedorozuměním při doručování. Dle zákona o obcích je povinností vlastníka nemovitosti označit budovu číslem popisným a orientačním tak, aby označení bylo viditelné z veřejné komunikace.

Ministerstvo práce a sociálních věcí Jednorázový příspěvek na dítě

Ministerstvo práce a sociálních věcí (MPSV) od 15. srpna 2022 zavádí možnost podání žádosti o jednorázový příspěvek na dítě ve výši 5.000,- Kč. Je nutné, aby žadatel předložil doklad totožnosti a znal identifikační údaje dítěte a popřípadě druhého rodiče.

O dávku mohou žádat rodiče online na webu MPSV (zde je nutné mít elektronickou identitu občana), nebo osobně na vybraných kontaktních místech veřejné správy Czech POINT, kterými jsou krajské, městské a obecní úřady.

Od 1. října bude možné žádat také na pobočkách České pošty.

Další informace jsou uveřejněny na odkazu: <https://www.mpsv.cz/web/cz/jednorazovy-prispevek-na-dite>.

Uložení vánočních stromků

Do BIO kontejnerů (nařezané na délku 30 cm) nebo volně uložit k BIO kontejnerům.



FK Olympie Zdice pořádá

Zábavu sportovců



K tanci a poslechu hraje vynikající kapela:

All Right Band

Kladenská formace čtyř zkušených hudebníků vystupující v sestavě: elektrická kytara, basová kytara, klávesy a bicí. Kapela vystupující již od roku 2005.

Sobota, 18. února 2023

19:30–02:00

Společenský dům
Zdice

Dětská část zábavy
14:00–18:00

**Dětská
i dospělá
tombola**



www.fkolympiezdice.cz



ROZPIS LEKČÍ

Taneční Kurzy Romany Chvátalové 2022
ZDICE - PÁTEK

02.09.2022	Běžná lekce	19:00 - 21:45
09.09.2022	Běžná lekce	19:00 - 21:45
16.09.2022	Běžná lekce	19:00 - 21:45

23.9.2022	I. Prodloužená	19:00 – 22:45
	18:30 FOCENÍ účastníci kurzu	

30.09.2022	Běžná lekce	19:00 - 21:45
07.10.2022	Běžná lekce	19:00 - 21:45
14.10.2022	Běžná lekce	19:00 - 21:45

21.10.2022	II. Prodloužená	19:00 – 22:45
-------------------	------------------------	----------------------

28.10.2022	ZRUŠENO	
-------------------	----------------	--

04.11.2022	Běžná lekce	19:00 - 21:45
05.11.2022	Velká cena – taneční soutěž	
11.11.2022	Běžná lekce	19:00 - 21:45
18.11.2022	Běžná lekce	19:00 - 21:45

25.11.2022	Závěrečný ples	19:00 - 21:45
-------------------	-----------------------	----------------------

01.12.2022	Tančírna – Beroun	19:30 - 22:30
-------------------	--------------------------	----------------------

16.12.2022	Tančírna – SD ZDICE	19:30 - 22:30
-------------------	----------------------------	----------------------



září až prosinec 2022, SD Zdice , přihlášky na www.taneceberoun.cz nebo spolecensky.klub@mesto-zdice.cz, tel.602628867

sobota 5.11. 2022, KD Plzeňka

XXIII. ročník celostátní taneční soutěže ve sportovním tanci

VELKÁ CENA MĚSTA BEROUNA

www.taneceberoun.cz

Srdečně vás zveme!

Společenský klub Zdice nabízí **prostory Společenského domu k pronájmu**

K uspořádání různých soukromých i firemních akcí, např. rodinné oslavy, svatby, firemní večírky, maturitní plesy, plesy organizací apod.

Kontakty: tel. číslo 602 628 867
web: www.spolecenskyklub-zdice.cz



Otevřeno pro veřejnost:

Pondělí	13.00 – 17.00 (dospělí)
Úterý	8.00 – 12.00, 13.00 – 18.00 (děti, dospělí)
Středa	12.00 – 17.00 (děti)
Čtvrtek	ZAVŘENO
Pátek	8.00 – 12.00 (dospělí)



FK Olympie Zdice

Komenského 304, 267 51 Zdice

Klubové kontakty

Michael Macourek - předseda oddílu

tel.: + 420 728 551 520

e-mail: klub@fkolympiezdice.cz

Nábor mládeže

Miroslava Lodeová

tel.: + 420 603 183 982



www.fkolympiezdice.cz



FK Olympie Zdice - oficiální

Nábor dětí do tenisové školičky

NÁBOR DĚTÍ DO TENISOVÉ ŠKOLIČKY

Tenisového oddílu TJ Lokomotiva Zdice

Nábor probíhá celoročně, kontaktujte nás na tel. č.
603 149 398, nebo e-mailu jirka.rosol@post.cz

Věk dětí pro přijetí: 4 - 6 let

Orientujeme se na výkonnostní sport.

Tréninková praxe od roku 1999.

Řada významných úspěchů v nejvyšších republikových soutěžích družstev i jednotlivců.

Trenérský tým s aprobovaným VŠ vzděláním.

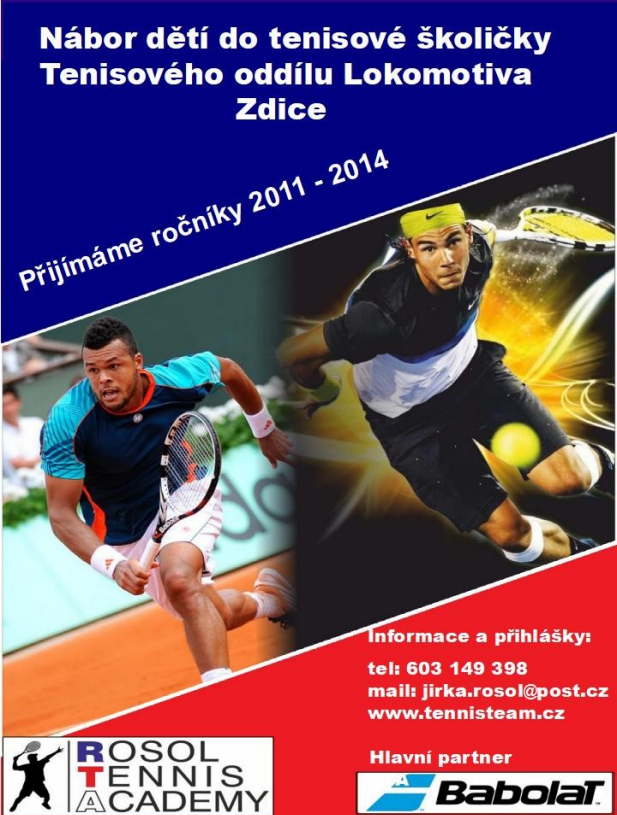

**Nábor dětí do tenisové školičky
Tenisového oddílu Lokomotiva
Zdice**

Přijímáme ročníky 2011 - 2014

Informace a přihlášky:
tel: 603 149 398
mail: jirka.rosol@post.cz
www.tennisteam.cz

Hlavní partner

 **ROSOL
TENNIS
ACADEMY**

MO ČRS Zdice – Výdej povolenek

Termíny výdeje povolenek pro rok 2023

- 14 ledna 2023 od 14.00 - do 16.00 hod
- 18 února 2023 od 14.00 - do 16.00 hod
- 18 března 2023 od 14.00 - do 16.00 hod
- 15 dubna 2023 od 14.00 - do 16.00 hod

Výdej bude opět v místním areálu MO. Odevzdání starých povolenek nejpozději do **15 ledna 2023!**

Přihlášky nových členů odevzdat nejpozději do 31 ledna 2023. Formuláře je možné vyzvednout v obchodě „Chyt' si rybu“.

Tímto bychom chtěli všem popřát do nového roku mnoho krásných chvil strávených u vody, občas nějaký pěkný úlovek a hlavně zdraví a pohodu v této poněkud zvláštní době.

Výbor MO ČRS Zdice



Rybářský kroužek

Zdičtí rybáři opět zahájili kroužek pro děti.

Kroužek je pod vedením Tomáše Frýdla a Zdeňka Kasla, kteří mají několika letou zkušenost. Děti se učí nejen jak správně zacházet s rybářským vybavením, ale také poznávají krásu přírody u vody a kolem ní.

Kroužek probíhá **každý čtvrtek od 15:30** v místním areálu MO ČRS Zdice.

Noví zájemci jsou stále vítáni.

Pro více informací volejte na tel. 721 951 129



SPORTOVNÍ A TECHNICKÉ ZAŘÍZENÍ MĚSTA ZDICE (SaTZM)

Adresa

Sportovní areál u fotbalového hřiště Komenského 304,
267 51 Zdice

František Doskočil (vedoucí SaTZM, sportovní hala,
sportoviště)

Telefon:

734 754 563

311 685 430

Více informací na www.mesto-zdice.cz



SPORTOVNÍ A TECHNICKÉ ZAŘÍZENÍ MĚSTA ZDICE



PŘIJME RECEPČNÍ

(NA SPORTOVNÍ HALU VE ZDICÍCH)

KONTAKT:

email : SaTZM.sport@mesto-zdice.cz

tel. číslo: 734754563 (Bc. František
Doskočil Dis – vedoucí příspěvkové
organizace)

Ceník nájmu a služeb sportovního areálu Zdice

Sportovní hala		Ostatní	
Velký sál	750Kč/hod	Umělka	250Kč/hod
	550Kč/hod TJ a Olympie Zdice		150Kč/hod TJ a Olympie Zdice
Malý sál	450Kč/hod	Umělka (osvětlení)	100Kč/hod
	300Kč/hod TJ a Olympie Zdice	Umělka (kurt)	120Kč/hod
Badmintonový kurt	300Kč/hod	Kabina	100 Kč
Posilovna	80 Kč	Stolní tenis	130Kč/hod
Posilovna pernametka	600Kč/10 vstupů	Plážový volejbal	200Kč/hod

Ubytovna na hale SaTzM Zdice

Nově zrekonstruovaná ubytovna

Cena 350 Kč / osoba / noc. Při dlouhodobém pobytu sleva.

V ceně pokoje je televize, wifi, lednička.



Ubytovna na hale SaTzM Zdice

Nově zrekonstruovaná ubytovna

Cena 350 Kč / osoba / noc. Při dlouhodobém pobytu sleva.

V ceně pokoje je televize, wifi, lednička.

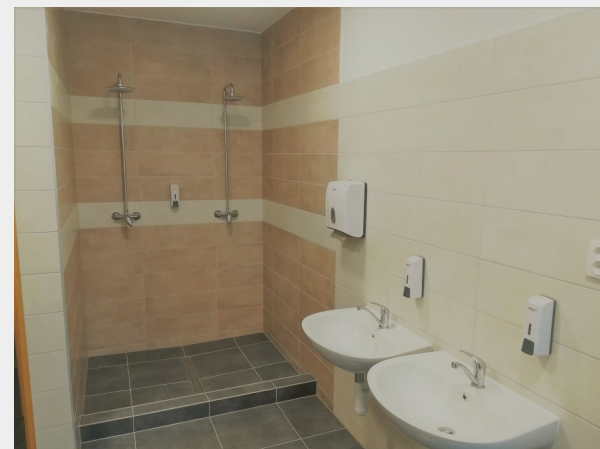

Úspěchy malých členů šachového oddílu - Jan Šudřich



Mladí členové šachového oddílu ve Zdicích Otakar Denko vlevo, Ondřej Mruškovič uprostřed



2022-11-26 15:05

Městská policie



Šachový oddíl - Putovní pohár ve Vánočním turnaji dvojic vyhráli Radoslav a Ondřej Mruškovičovi



Šachový oddíl - Společná Vánoční



MĚSTSKÁ POLICIE ZDICE

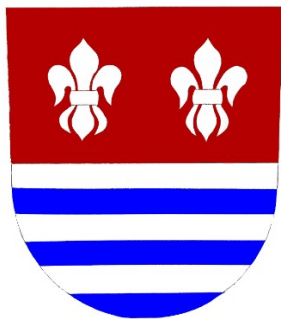

HLEDÁ NOVÉ STRÁŽNÍKY PRO VÝKON ČINNOSTI ZDICE A KRÁLŮV DVŮR

Více informací na www.mesto-zdice.cz nebo
mail: mestska.policie@mesto-zdice.cz
Tel.: 734257037



STRÁŽNÍK MĚSTSKÉ POLICIE ZDICE

Město Zdice vyhlašuje výběrové řízení na pozici strážníka Městské policie Zdice s výkonem své činnosti na katastrálním území měst Zdice a Králův Dvůr

Zákonné podmínky:

- státní obč. ČR
- bezúhonnost
- spolehlivost
- věk min. 18 let
- středoškolské vzdělání s maturitou
- zdravotní způsobilost

Benefity: příspěvek na důchodové spoření, stravenky, možnost zajištění stravování v jídelně ZŠ, posilovna.

Více inf. na tel. č.: 734257037, mail: mestska.policie@mesto-zdice.cz

Ordinace praktického lékaře pro dospělé

MUDr. František Horych

Čs. armády 895

267 51 Zdice

tel. č. 311 685 670

ordinace.zdice@gmail.com

Ordinační hodiny

Pondělí 8:00-13:00 (objednaní 11:00-13:00)

Úterý 12:00-18:00

(objednaní 12:00-13:00, 15:00-18:00)

Středa 8:00-13:00 (objednaní 10:00-13:00)

Čtvrtek 8:00-13:00 (objednaní 10:00-13:00)

Pátek 8:00-13:00 (objednaní 11:00-13:00)

Ordinace praktického lékaře pro dospělé

MUDr. Ludmila Štulcová

Palackého náměstí 878

267 51 Zdice

tel. č. 311 685 180

dr.stulcova.zdice@seznam.cz

Ordinační hodiny

Pondělí 7:30-12:30

Úterý 13:00-18:00

Středa 7:30-12:30

Čtvrtek 7:30-12:30

Pátek 7:30-12:30

Pediatrická ambulance

MUDr. František Klika

Palackého nám. 878
267 51 Zdice

Telefon: 311 685 177

Mobil: 603 804 276

info@mudrklika.cz

Ordinační hodiny

Pondělí 7:45-12:30

Úterý 7:45-12:00, 12:30-13:30 kojenecká
poradna, 15:00,18:00

Středa 7:45-10:30, 10:30-12:30 kojenecká
poradna, 14:00-16:30

Čtvrtek 7:30-12:30

Pátek 7:45-12:30

Gynekologická ambulance Zdice

MUDr. Richard Švamberk

Ordinační hodiny

Pondělí Hořovice

Úterý 8:00-12:00, 13:00-16:00

Středa Hořovice

Čtvrtek Hořovice

Pátek 9:00-12:00, 13:00-16:00*

*ordinuje MUDr. Andrea Jahelková-Švamberková

Oční ordinace

Telefon: 606 782 466

Ordinační hodiny

MUDr. Bílá

Pondělí 8:00-12:00, 12:30-15:30

MUDr. Micková

Úterý 8:00-12:00, 13:00-15:00

MUDr. Bílá

Středa 8:00-12:00, 12:30-15:30

MUDr. Micková

Čtvrtek 8:00-12:00, 13:00-14:30

MUDr. Bílá

Pátek 8:00-12:00

Lékárna Zdice

Československé armády 894,
Zdice, Středočeský kraj, 26751

Telefon: 777 471 507

E-mail: lekarnazdice@email.cz

Otevírací doba

Pondělí 7:30-16:00

Úterý 7:30-17:00

Středa 7:30-16:00

Čtvrtek 7:30-16:00

Pátek 7:30-15:00

Sobota 8:00-12:00

Neděle zavřeno



EVROPSKÁ UNIE
Fond soudržnosti
Operační program Životní prostředí

Ministerstvo životního prostředí

Kotlíkové dotace naposledy ve vašem kraji



**Zákaz starých kotlů se blíží.
Využijte dotaci až 127 500 Kč
a pořídte si nový, úsporný kotel.**

Provoz kotlů 1. a 2. emisní třídy
bude v roce 2022 zakázán.
Vyměňte svůj starý kotel
a vyhněte se pokutě.



A bude se i vám lépe dýchat.

[www.kr-stredocesky.cz/web/
odbor-rizeni-dotacnich-projektu/kotlikove-dotace](http://www.kr-stredocesky.cz/web/odbor-rizeni-dotacnich-projektu/kotlikove-dotace)

telefon: 257 280 991

e-mail: kotliky@kr-s.cz

Středočeský kraj



EVROPSKÁ UNIE
Fond soudržnosti
Operační program Životní prostředí

Ministerstvo životního prostředí

Na co je dotace určena a jaká je její výše

Dotaci až **127 500 Kč** mohou využít vlastníci rodinných domů na výměnu kotle na pevná paliva s ručním příkládáním, který nesplňuje požadavky 3., 4. nebo 5. třídy dle ČSN EN 303-5, za nový, ekologický zdroj tepla.

Typy podporovaných zdrojů

Typ nového zdroje	% podpory (všechny oblasti)	Podpora bez kombinace s NZÚ (max. dotace v Kč)	
		Ostatní oblasti	Prioritní oblasti
Tepelná čerpadla / Kotle na biomasu - samočinná dodávka paliva	80 %	120 000	127 500
Kotle na biomasu - ruční dodávka paliva	80 %	100 000	107 500
Plynové kondenzační kotle	75 %	95 000	102 500

Co můžete z dotace uhradit

- nový kotel/zdroj včetně nákladů na jeho instalaci a stavební práce
- novou otopnou soustavu
- rekonstrukci stávající otopné soustavy
- nezbytné zkoušky a měření spojené s uvedením kotle do provozu
- projektovou dokumentaci

Peníze z Operačního programu Životní prostředí pomohly již desítkám tisíc domácností. Připojte se k nim i vy!

Řekněte si o dotaci na svém krajském úřadě.

www.kr-stredocesky.cz/web/odbor-rizeni-dotacnich-projektu/kotlikove-dotace

telefon: 257 280 991

e-mail: kotliky@kr-s.cz

Středočeský kraj

PEČUJETE O SENIORA? POMŮŽEME!

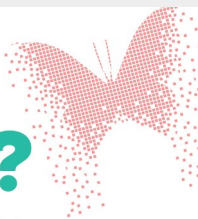

- Staráte se o svého rodiče nebo partnera s demencí?
- Znáte někoho s Alzheimerovou nemocí ve svém okolí?
- Tušíte, že budete o někoho blízkého pečovat, a nevíte, co vás čeká?
- Potřebujete zjistit, na co máte nárok?
- Chybí vám informace?

Můžeme vám poradit a naše služby jsou **zdarma**.
Víme, jak je péče o blízkého člověka náročná,
a proto pro vás máme náš poradenský tým:

SOCIÁLNÍ PRACOVNÍK PSYCHOLOG PRÁVNÍK
NEUROLOG ZDRAVOTNÍ SESTRA VÝŽIVOVÝ SPECIALISTA

Poradenství probíhá **osobně, telefonicky i elektronicky** (chat, e-mail).



KONTAKT PRO
BEROUN A OKOLÍ:

Veronika Maslíková
tel.: 725 923 181
beroun@dementia.cz

Můžete nám také
anonymně napsat
na chat na našich
stránkách:
dementia.cz/chat/

DE  ENTIA

VÍTE, ŽE JSME TADY PRO VÁS VE 25 MĚSTECH STŘEDOČESKÉHO KRAJE?



Benešov

Beroun

Čáslav

Čelákovice

Černošice

Český Brod

Dobříš

Hořovice

Hostivice

Kladno

Kralupy n. Vltavou

Kutná Hora

Kolín

Lysá n. Labem

Mělník

Mladá Boleslav

Mnichovo Hradiště

Nové Strašeci

Nymburk

Příbram

Rakovník

Říčany

Slaný

Stará Boleslav

Votice

**RÁDI VÁM POMŮŽEME PŘI
PĚCI O VAŠEHO BLÍZKÉHO
S PORUCHAMI PAMĚTI.**

PORADENSKÝ TÝM ORGANIZACE DEMENTIA





Senioři v krajích informují o možné pomoci i novinkách lidí v seniorském věku. Cílem projektu je aktivní podpora lidí v seniorském věku a příprava na stárnutí populace napříč Českou republikou.

Iniciátorem projektu Senioři v krajích – Implementace politiky stárnutí na krajskou úroveň je od roku 2017 Ministerstvo práce a sociálních věcí ČR.

Více informací na webu

<https://seniorivkrajich.mpsv.cz/>

Youtube kanál

Senioři v krajích

Facebooková stránka

@seniorivkrajich

Stop drogám

Pomozte i Vy v boji proti drogové kriminalitě.

K předávání adresných či anonymních poznatků o výrobě nebo distribuci drog je možné použít telefonní linku

974 861 717

nebo e-mail drogam.stop@seznam.cz



Senior Care

SENIOR CARE pečovatelská služba
o.p.s.

Srdcem blíže k člověku

www.senior-care.cz

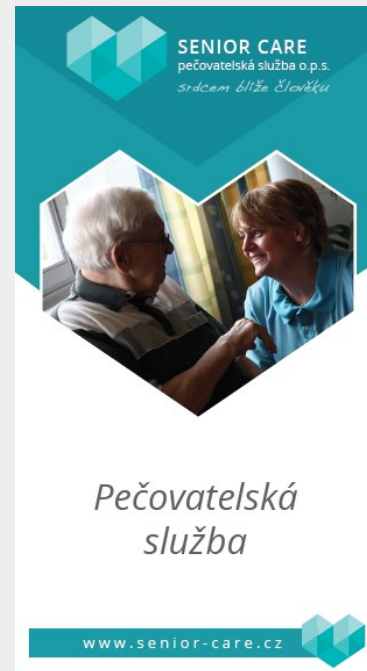
The image shows a promotional graphic for Senior Care. At the top, there is a teal logo consisting of three overlapping cubes, followed by the text 'SENIOR CARE pečovatelská služba o.p.s.' and the slogan 'srdcem blíže člověku'. Below this is a photograph of an elderly man and a woman smiling and talking. Underneath the photo, the text 'Pečovatelská služba' is written in a serif font. At the bottom, the website 'www.senior-care.cz' is displayed next to a smaller version of the cube logo.

SENIOR CARE
pečovatelská služba o.p.s.
srdcem blíže člověku

Pečovatelská
služba

www.senior-care.cz

NOMINACE NA TITUL STAVBA ROKU STŘEDOČESKÉHO KRAJE 2021

STAVBA ROKU STŘEDOČESKÉHO KRAJE 2021

ZVLÁŠTNÍ CENA ZA STAVBU URČENOU K VEŘEJNÉMU ÚČELU

Dostavba školního areálu Základní školy Zdice

Příhlašovatel: Město Zdice

Investor: Město Zdice

Autoři: Božena Svátková, Tomáš Šantavý

Spoluautoři: Marcela Bubeníková, Karel Vácha

Projektant: Projektový ateliér pro architekturu a pozemní stavby spol. s r.o.

Dodavatel: Společnost pro dostavbu ZŠ ve Zdících: AUBÖCK & SUBTERRA /Subterra a.s., Auböck s.r.o.

Nominace na titul Stavba roku Středočeského kraje 2021 a Zvláštní cena byly uděleny za svěží, neotřelý a prostorově objevný architektonický koncept dostavby školní budovy, který využívá zužující se tvar stavebního pozemku k vytvoření dostavby areálu a za stavebnětechnické provedení stavby.

Ing. arch. Jan Fibiger, CSc.

předseda rady programu Stavba roku Středočeského kraje 2021

prof. Ing. arch. Zdeněk Jiran

předseda poroty Stavba roku Středočeského kraje 2021

30. září 2021

Vypisovatelé:



Oborová asociace
Society of Czech Architects
OČA member

Středočeský kraj

Psí výkaly

V každé obci a městě se potýkají se psími exkrementy nebo lidově výkaly. Zdice z této problematiky nejsou vyjmuty. Obzvláště v zimě jsou psí exkrementy vidět na bílém podkladu sněhové nadílky. Vydrží i déle v mrazivém počasí na chodníku nebo na veřejném prostranství, pokud je majitel pejska po svém miláčkovi neuklidí.

Tato situace je nepříjemná nejen pro občany, kteří do psího exkrementu na chodníku nebo trávě šlápnu nebo děti dokonce vyválí, ale i pro občany-pejskaře, kteří si po svých miláčcích poctivě uklízí. Na město se obracejí občané a upozorňují na tyto nezodpovědné občany.

Město poskytuje na psí exkrementy sáčky. Po městě jsou zabudované některé psí odpadkové koše, kde jsou umístěny i sáčky. Pokud je nikdo najednou neznehodnotí, tak je postupně město doplňuje. Sáčky jsou součástí poplatku za psa.

Pes za bezohledné chování svého pána nemůže. Toto chování je nezodpovědné vůči dalším občanům i k našemu životnímu prostředí. Snad se do budoucna situace zlepší i díky nově personálně obsazené městské policii a jí se podaří nezodpovědné občany eliminovat.



Sdělujte informace

Žádáme všechny „zdické“ organizace, sportovní, kulturní, zájmové apod., aby nám zasílaly informace, které chtějí šířit občanům města.

Informace nám můžete posílat v elektronické podobě na emailovou adresu **sekretariat@mesto-zdice.cz** nebo doručit osobně do podatelny Městského úřadu Zdice (přízemí – dveře č. 16).

Máte doma zajímavé fotografie týkající se Zdic a okolí? Pošlete své snímky s krátkým popisem, zveřejníme je ve fotogalerii.

Chcete-li dostávat infokanál pravidelně do své emailové schránky, pošlete nám žádost na emailovou adresu **sekretariat@mesto-zdice.cz**.

Ceník reklamy na Infokanálu

Město Zdice oznamuje možnost vkládání placených reklamních spotů na infokanálu Města Zdice v níže uvedených cenových relacích.

Ceník reklamních spotů:

1x reklamní spot / týden 100 Kč včetně DPH

1x reklamní spot / 2 týdny 175 Kč včetně DPH

1x reklamní spot /měsíc 350 Kč včetně DPH

1x reklamní spot /rok 3 500 Kč včetně DPH

Více informací na emailu **sekretariat@mesto-zdice.cz**

INFOKANÁL NEJ – TV – ZDICE



Nej.cz s.r.o.
zákaznické oddělení
Milevsko
5. května 117
399 01 Milevsko



Důležité kontakty:

Zákaznická linka Nej TV	488 999 488
Servisní středisko a objednávky internetu	382 521 294, 398 998 111 sluzby.milevsko@nej.cz

INFOKANÁL NEJ – TV – ZDICE



Vysílání INFOKANÁLU NEJ – TV – Zdice je zajišťováno ve spolupráci Nej.cz s.r.o., města Zdice a provozovatele vysílání Nej Kanál s.r.o.

Vysílání je pod dohledem Rady pro rozhlasové a televizní vysílání (RRTV)/ www.rrtv.cz.

Nej.cz s.r.o., Francouzská 75/4, 120 00 Praha 2, IČ: 032 13 595
Provozovatel s licenci:
Nej Kanál s.r.o., Francouzská 75/4, 120 00 Praha 2, IČ: 027 38 252

Telefon: 488 999 488
e-mail: zakaznicke.centrum@nej.cz
www.nej.cz

Město Zdice, se sídlem Husova 2, Zdice, PSČ 267 51, IČ:
00234061

Telefon: +420 311 685 105
e-mail: info@mesto-zdice.cz
www.mesto-zdice.cz