

POSKYTNUTÍ INFORMACE

Městský úřad Zdice, odbor správní obdržel dne 9. 4. 2020 žádost o poskytnutí informace dle zákona č. 106/1999 Sb., o svobodném přístupu k informacím, ve znění pozdějších předpisů. Na jeho základě Vám přílohou zasíláme kopii – ověřený stavební výkres, který je přílohou sdělení k ohlášení drobné stavby (oplocení drátěným pletivem na pozemku parc. č. 154 v k.ú. Knížkovice), vydané Městským úřadem Zdice dne 11. 6. 1996, pod č.j. Výst.: 277/96 -330Te.

Příloha: dle textu

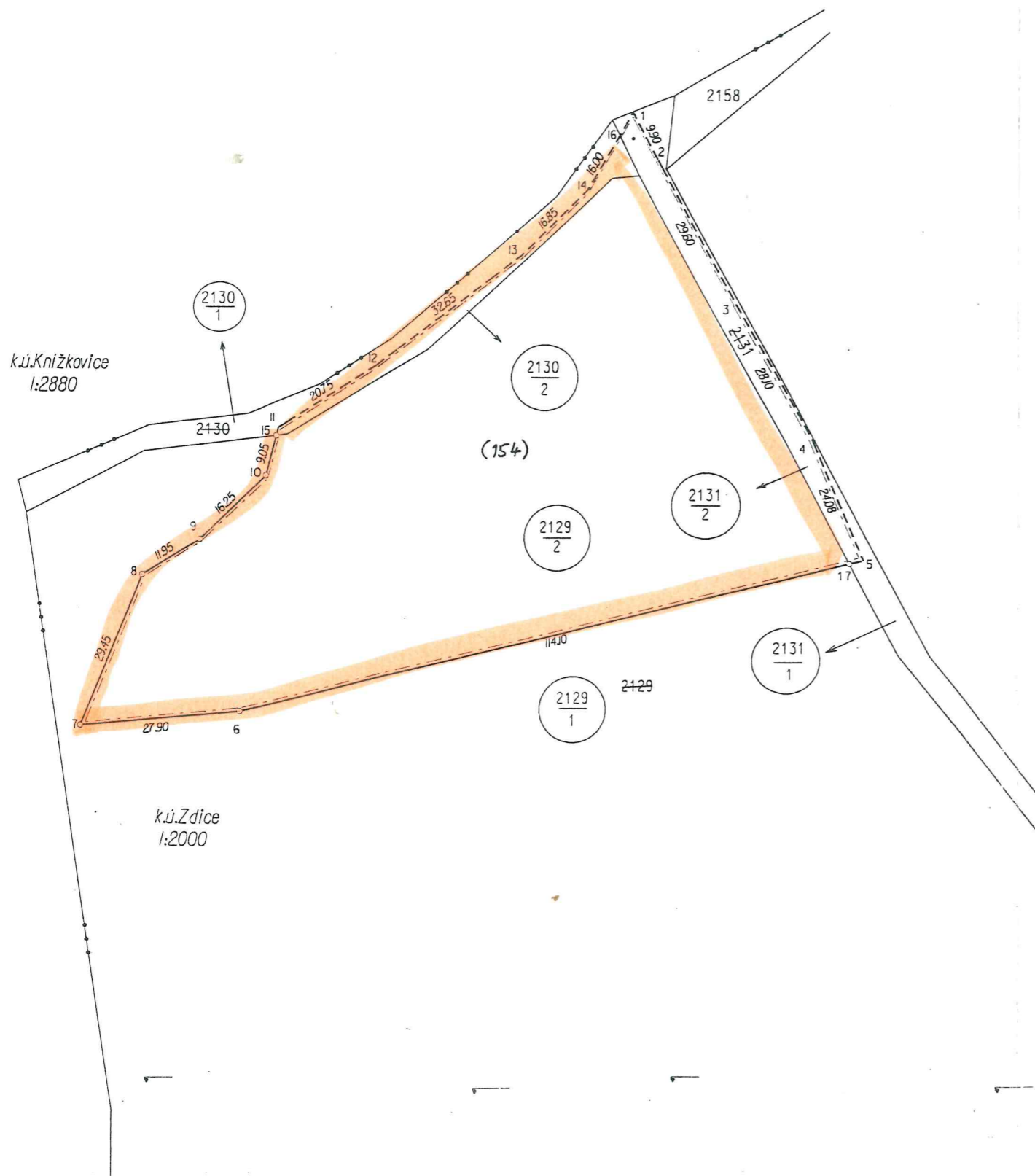

VÝKAZ VÝMĚR PODLE KATASTRU NEMOVITOSTÍ

Dosaďadní stav			Nový stav					Poznámka		
Parcelní číslo	Výměra	Druh pozemku	Parcelní číslo	Výměra	Druh pozemku	Nabyvatel	Porovnání se stavem evidence právních vztahů			
							Parcelní číslo		Číslo listu vlast.	Výměra čísla
2129	8 66 53	orná	2129/1	8 01 08	orná	2	154	1505	65 45	
			2129/2	65 45	orná		2			
2130	6 63	ost.pl.	2130/1	4 79	ost.pl.	2	154	1505	1 84	
			2130/2	1 84	ost.pl.		2			
2131	39 86	ost.pl.	2131/1	36 19	ost.pl.	2	154	1505	3 67	
			2131/2	3 67	ost.pl.		2			
	9 13 02			9 13 02						

Documentace byla ověřena v listině podle stavebního zákona a je přílohou k rozhodnutí č.j. *Vyř. 277/96-3307E* ze dne

11. VI. 1996

Městský úřad Zdice
stavební úřad
Husova 2, 267 51 Zdice

Vyhotovitel Václav SRP V.Hálka 908 Beroun 2	Okres Beroun	Obec Zdice	Kat.území Zdice
	Číslo plánu 502-22/95	List mapy 1-9/1	Záznam podrobného měření změn 502
GEOMETRICKÝ PLÁN		PRO oddělení p.ú.v.p.154 z p.p.2129, 2130 a 2131	
Zaměřil Dne 4.II.1995 V.Srp	Vyhotovil Dne 10.I.1996 V.Srp	Ověřil Dne 17. I. 1996 Ing.Zima	Potvrdil Dne 1. II. 1996 Táma J.
Nové hranice byly v přírodě označeny železnými trubkami.		Náležitosti a přesnost odpovídá předpisům	
*) Výměra vypočtena 1...z přímo měřených měř 2...z vyrovnaných souřadnic v 0...graficky		Souhlas s ústředním parcel s údaji katastru nemovitostí je potvrzují	
Souřadnice bodů označených čísly a ostatní měřické údaje jsou uloženy ve všeobecné dokumentaci		Podpisy, razítka	